

# NFS-e - NOTA FISCAL DE SERVIÇOS ELETRÔNICA

Nº: 2020/5

Emitida em: 06/05/2020 às 10:55:33

Competência: 06/05/2020

Código de Verificação: 88980371

GG CONSTRUÇÕES E EMPREENDIMENTOS EIRELI

CPF/CNPJ: 19.986.556/0001-27

Inscrição Municipal: 0946506/001-7

AVE DOS ANDRADAS, 367, LOJA 202 A, Centro - Cep: 30120-907

Belo Horizonte

MG

Telefone:

Email:

### Tomador do(s) Serviço(s)

CPF/CNPJ: 20.102.679/0001-37

Inscrição Municipal: Não Informado

CAIXA ESCOLAR JOSEFINA DE SOUZA LIMA

RUA OLÍMPIO FRANCISCO DA SILVA, 170, BELA VISTA - Cep: 32010-210

Contagem

MG

Telefone: Não Informado

Email: Não Informado

### Discriminação do(s) Serviço(s)

COBERTURA EM TELHA COM PEÇA DE MADEIRA, TROCA DA CAIXA D'ÁGUA, PINTURA E REFORMA DE DUAS SALAS, REFORMA DOS TELHADOS E JANELA DOS BANHEIROS. TROCA DO MARCO DE UMA PORTA, INSTALAÇÃO DE DUAS TETRA CHAVES E TRANSPORTE DE MATERIAL DEMOLIDO.

### Código de Tributação do Município (CTISS)

0705-0/05-88 / Reparação, conservação e reforma de imóveis em geral

### Subitem Lista de Serviços LC 116/03 / Descrição:

7.05 / Reparação, conservação e reforma de edifícios, estradas, pontes, portos e congêneres (exceto o fornecimento de mercadorias produzidas pelo prestador dos serviços, fora do local da prestação dos serviços, que fica sujeito ao icms).

### Cod/Município da incidência do ISSQN:

3118601 / Contagem

### Natureza da Operação:

Tributação fora do município

Regime Especial de Tributação: ME ou EPP do Simples Nacional

Valor dos serviços:	R\$ 30.073,49	Valor dos serviços:	R\$ 30.073,49
(-) Descontos:	R\$ 0,00	(-) Deduções:	R\$ 0,00
(-) Retenções Federais:	R\$ 0,00	(-) Desconto Incondicionado:	R\$ 0,00
(-) ISS Retido na Fonte:	R\$ 1.503,67	(=) Base de Cálculo:	R\$ 30.073,49
Valor Líquido:	R\$ 28.569,82	(x) Alíquota:	5%
		(=) Valor do ISS:	R\$ 1.503,67

Documento emitido por ME ou EPP optante pelo Simples Nacional. Não gera direito a crédito fiscal de IPI.



Prefeitura de Belo Horizonte - Secretaria Municipal de Fazenda  
Rua Espírito Santo, 605 - 3º andar - Centro - CEP: 30160-919 - Belo Horizonte MG.  
Dúvidas: SIGESP



19.986.556/0001-27

GG CONSTRUÇÕES E EMPREENDIMENTOS LTDA-ME

Av. 333 Andradas, 367 - Loja 210 A

Centro - CEP 30120-907

BELO HORIZONTE - MG

GG CONSTRUÇÕES E EMPREENDIMENTOS LTDA-ME

Certificamos que o  material  serviço deste documento foi recebido a contento.

Assinatura ..... Matrícula 1456080  
 Assinatura ..... Matrícula 1089958

PAGUE-SE 06 / 05 / 2020  
 T.C. Nº 6 - termo aditivo 055/2019  
 FINALIDADE: Pagar do dia Ed. Estação Salin  
 Assinatura do Ordenador de despesas



Comp. 018 018	Banco 033 033	Agência 3488 3488	C1 3 3	Conta 13 13	00251 00251	7 7	8 8	(BLL) BLL	Cheque Nº 001304 001304	C2 8 8	R\$ # 28.569,82#
---------------------	---------------------	-------------------------	--------------	-------------------	----------------	--------	--------	--------------	-------------------------------	--------------	---------------------

Pague por este cheque a quantia de 20 mil e quinhentos e sessenta e nove reais e oitenta e dois centavos e centavos acima.

ou à sua ordem. GG Construções e Empreendimentos Círculo  
Contagem, 06 de maio de 2020



**Negócios & Empresas**  
 CONTAGEM-CENTRO 3488  
 R DR CASSIANO 18  
 CONTAGEM MG  
 CONFECÇÃO: 01/2020

*[Signature]*  
 CX ESC JOSEFINA DE SOUZA LIMA  
 20102679/0001-37  
 CLIENTE BANCARIO DESDE: 04/2002

⑈03334880⑈ 0430013045⑈ 508130025177⑈

data fiscal n: 2020/5  
 CNPJ - 19986556/0001-27  
 GG Construções e Empreendimentos Círculo

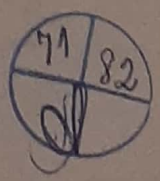

Voltar

Imprimir

**Certificado de Regularidade  
do FGTS - CRF****Inscrição:** 19.986.556/0001-27**Razão Social:** GF CONSTRUÇÕES LTDA ME**Endereço:** AVENIDA DOS ANDRADAS 367 LJ 218A / CENTRO / GOVERNADOR  
VALADARES / MG / 30120-907

A Caixa Econômica Federal, no uso da atribuição que lhe confere o Art. 7, da Lei 8.036, de 11 de maio de 1990, certifica que, nesta data, a empresa acima identificada encontra-se em situação regular perante o Fundo de Garantia do Tempo de Serviço - FGTS.

O presente Certificado não servirá de prova contra cobrança de quaisquer débitos referentes a contribuições e/ou encargos devidos, decorrentes das obrigações com o FGTS.

**Validade:** 05/03/2020 a 02/07/2020**Certificação Número:** 2020030503431643703222

Informação obtida em 06/05/2020 11:03:43

A utilização deste Certificado para os fins previstos em Lei esta condicionada a verificação de autenticidade no site da Caixa:  
**[www.caixa.gov.br](http://www.caixa.gov.br)**

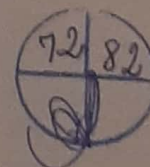



PODER JUDICIÁRIO  
JUSTIÇA DO TRABALHO

## CERTIDÃO NEGATIVA DE DÉBITOS TRABALHISTAS

Nome: GG CONSTRUCOES E EMPREENDIMENTOS EIRELI  
(MATRIZ E FILIAIS) CNPJ: 19.986.556/0001-27

Certidão nº: 189882526/2019

Expedição: 25/11/2019, às 11:23:14.

Validade: 22/05/2020 - 180 (cento e oitenta) dias, contados da data de sua expedição.

Certifica-se que **GG CONSTRUCOES E EMPREENDIMENTOS EIRELI (MATRIZ E FILIAIS)**, inscrito(a) no CNPJ sob o nº **19.986.556/0001-27**, **NÃO CONSTA** do Banco Nacional de Devedores Trabalhistas.

Certidão emitida com base no art. 642-A da Consolidação das Leis do Trabalho, acrescentado pela Lei nº 12.440, de 7 de julho de 2011, e na Resolução Administrativa nº 1470/2011 do Tribunal Superior do Trabalho, de 24 de agosto de 2011.

Os dados constantes desta Certidão são de responsabilidade dos Tribunais do Trabalho e estão atualizados até 2 (dois) dias anteriores à data da sua expedição.

No caso de pessoa jurídica, a Certidão atesta a empresa em relação a todos os seus estabelecimentos, agências ou filiais.

A aceitação desta certidão condiciona-se à verificação de sua autenticidade no portal do Tribunal Superior do Trabalho na Internet (<http://www.tst.jus.br>).

Certidão emitida gratuitamente.

### INFORMAÇÃO IMPORTANTE

Do Banco Nacional de Devedores Trabalhistas constam os dados necessários à identificação das pessoas naturais e jurídicas inadimplentes perante a Justiça do Trabalho quanto às obrigações estabelecidas em sentença condenatória transitada em julgado ou em acordos judiciais trabalhistas, inclusive no concernente aos recolhimentos previdenciários, a honorários, a custas, a emolumentos ou a recolhimentos determinados em lei; ou decorrentes de execução de acordos firmados perante o Ministério Público do Trabalho ou Comissão de Conciliação Prévia.

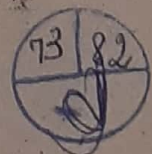



MINISTÉRIO DA FAZENDA  
Secretaria da Receita Federal do Brasil  
Procuradoria-Geral da Fazenda Nacional

**CERTIDÃO POSITIVA COM EFEITOS DE NEGATIVA DE DÉBITOS RELATIVOS AOS TRIBUTOS  
FEDERAIS E À DÍVIDA ATIVA DA UNIÃO**

Nome: **GG CONSTRUCOES E EMPREENDIMENTOS EIRELI**  
CNPJ: **19.986.556/0001-27**

Ressalvado o direito de a Fazenda Nacional cobrar e inscrever quaisquer dívidas de responsabilidade do sujeito passivo acima identificado que vierem a ser apuradas, é certificado que:

1. constam débitos administrados pela Secretaria da Receita Federal do Brasil (RFB) com exigibilidade suspensa nos termos do art. 151 da Lei nº 5.172, de 25 de outubro de 1966 - Código Tributário Nacional (CTN), ou objeto de decisão judicial que determina sua desconsideração para fins de certificação da regularidade fiscal, ou ainda não vencidos; e
2. constam nos sistemas da Procuradoria-Geral da Fazenda Nacional (PGFN) débitos inscritos em Dívida Ativa da União (DAU) com exigibilidade suspensa nos termos do art. 151 do CTN, ou garantidos mediante bens ou direitos, ou com embargos da Fazenda Pública em processos de execução fiscal, ou objeto de decisão judicial que determina sua desconsideração para fins de certificação da regularidade fiscal.

Conforme disposto nos arts. 205 e 206 do CTN, este documento tem os mesmos efeitos da certidão negativa.

Esta certidão é válida para o estabelecimento matriz e suas filiais e, no caso de ente federativo, para todos os órgãos e fundos públicos da administração direta a ele vinculados. Refere-se à situação do sujeito passivo no âmbito da RFB e da PGFN e abrange inclusive as contribuições sociais previstas nas alíneas 'a' a 'd' do parágrafo único do art. 11 da Lei nº 8.212, de 24 de julho de 1991.

A aceitação desta certidão está condicionada à verificação de sua autenticidade na Internet, nos endereços <<http://rfb.gov.br>> ou <<http://www.pgfn.gov.br>>.

Certidão emitida gratuitamente com base na Portaria Conjunta RFB/PGFN nº 1.751, de 2/10/2014.  
Emitida às 08:47:43 do dia 02/12/2019 <hora e data de Brasília>.  
Válida até 30/05/2020.

Código de controle da certidão: **B12B.E4BA.775C.D635**  
Qualquer rasura ou emenda invalidará este documento.

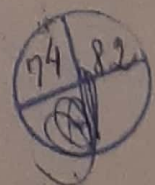



## SECRETARIA DE ESTADO DE FAZENDA DE MINAS GERAIS

## CERTIDÃO DE DÉBITOS TRIBUTÁRIOS

Negativa

CERTIDÃO EMITIDA EM:  
06/05/2020CERTIDÃO VALIDA ATÉ:  
04/08/2020

NOME, NOME EMPRESARIAL: GG CONSTRUÇÕES E EMPREENDIMENTOS EIRELI

INSCRIÇÃO ESTADUAL: 002334873.00-5B

CNPJ/CPF: 19.986.556/0001-27

SITUAÇÃO: Ativo

LOGRADOURO: AVENIDA ANDRADAS

NÚMERO: 367

COMPLEMENTO: LOJA 202 A,

BAIRRO: CENTRO

CEP: 30120907

DISTRITO/POVOADO:

MUNICÍPIO: BELO HORIZONTE

UF: MG

Ressalvado o direito de a Fazenda Pública Estadual cobrar e inscrever quaisquer dívidas de responsabilidade do sujeito passivo acima identificado que vierem a ser apuradas, é certificado que:

1. Não constam débitos relativos a tributos administrados pela Fazenda Pública Estadual e/ou Advocacia Geral do Estado;

2. No caso de utilização para lavratura de escritura pública ou registro de formal de partilha, de carta de adjudicação expedida em autos de inventário ou de arrolamento, de sentença em ação de separação judicial, divórcio, ou de partilha de bens na união estável e de escritura pública de doação de bens imóveis, esta certidão somente terá validade se acompanhada da Certidão de Pagamento / Desoneração do ITCD, prevista no artigo 39 do Decreto 43.981/2005.

Certidão válida para todos os estabelecimentos da empresa, alcançando débitos tributários do sujeito passivo em Fase Administrativa ou inscritos em Dívida Ativa.

IDENTIFICAÇÃO

NÚMERO DO PTA

DESCRIÇÃO

A autenticidade desta certidão deverá ser confirmada no sítio da Secretaria de Estado de Fazenda de Minas Gerais em [www.fazenda.mg.gov.br](http://www.fazenda.mg.gov.br) => certidão de débitos tributários => certificar documentos

CÓDIGO DE CONTROLE DE CERTIDÃO: 2020000397102552





Prefeitura de Belo Horizonte  
Secretaria Municipal de Fazenda  
Subsecretaria da Receita Municipal

## DOCUMENTO AUXILIAR DA CERTIDÃO DE QUITAÇÃO PLENA PESSOA JURÍDICA

### REGISTROS DE ACESSO

Código de Controle: **AFEJEGONQK**

Documento/Certidão nº **13.249.288** Exercício: **2020**

Emissão em: **06/05/2020**

Requerimento em: **10:59:32**

Validade: **05/06/2020**

Nome: **GG CONSTRUÇÕES E EMPREENDIMENTOS EIRELI**

CNPJ: **19.986.556.0001.27**

Ressalvando a Prefeitura Municipal de Belo Horizonte o direito de cobrar débitos posteriormente apurados, a Diretoria de Arrecadação, Cobrança e Dívida Ativa da Secretaria Municipal de Fazenda, no uso de suas atribuições legais, certifica que o Contribuinte acima encontra-se quite com a Fazenda Pública Municipal, em relação aos Tributos, Multas e Preços inscritos ou não em dívida ativa.

Nos termos do Decreto 15.927/2015 este documento auxiliar é a representação gráfica da certidão de débitos e situação fiscal, não substituindo a certidão, que será obtida no Portal da PBH, por meio da autenticação dos registros de acesso deste documento.

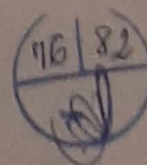

# GG CONSTRUÇÕES EMPREENDIMENTOS EIRELLI-ME

ESCOLA M. EDUCART ESTAÇÃO DO SABER  
 RUA: CARLOS VITORINO DE SÁ - 920  
 B:BELA VISTA

DIRETORA: ROSALIA CRUZ

## PLANILHA ORÇAMENTÁRIA

ITEM	FONTE	CÓDIGO	DESCRIÇÃO	UND	QUANT	CUSTO UNIT.	CUSTO TOTAL
ED-48447-DEM-COM-040	SETOP	ED-48447-DEM-COM	DEMOLIÇÃO DE CONSTRUÇÃO EM ALVENARIA	M2	25	R\$ 114,41	R\$ 2.860,25
ED-48428 COB-TEL 045		ED-48428 COB-TEL 045	COBERTURA EM TELHA METÁLICA GALVANIZADA TRAPEZOIDAL TIPO SIMPLES, ESP. 0,50MM ACABAMENTO NATURAL INCLUSIVE ACESSÓRIOS PARA FIXAÇÃO, FORNECIMENTO E INSTALAÇÃO.	M2	70	R\$ 48,32	R\$ 3.382,40
01.29.01	SUDECAP	01.29.01	ÇAÇAMBA SM3	VG	2	R\$ 220,00	R\$ 440,00
ED-48412-COB-ENG 035	SETOP	ED-48412-COB-ENG 035	PEÇA DE MADEIRA PARA JU 12X8CM	M	80	R\$ 33,29	R\$ 2.663,20
ED-48578 DRE-CXS-016	SETOP	ED-48578 DRE-CXS-016	CAIXA CAPTAÇÃO E DRENAGEM TIPO C (100X100X120CM )D=500MM A 1500MM, INCLUSIVE ESCAVAÇÃO, ATERRO E BOTA FORA.	U	1	R\$ 1.039,18	R\$ 1.039,18
75.01.05	SUDECAP	75.01.05	TINTA ACRILICA PREMIUM COR BRANCA	LATA	3	R\$ 249,84	R\$ 749,52
ED-9199	SETOP	ED-9199	VIDRACEIRO COM ENCARGOS COMPLEMENTARES	H	15	R\$ 17,37	R\$ 260,55
ED-48501 DEM-VER 005	SETOP	ED-48501 DEM-VER 005	DEMOLIÇÃO DE REBOCO INCLUSIVE AFASTAMENTO	M2	205	R\$ 11,72	R\$ 2.402,60
ED50505 PIN-LIX005	SETOP	ED50505 PIN-LIX005	PINTURA ACRILICA 2 DEMÃOS INCLUSIVE SELADOR ACRILICO E MASSA ACRILICA CORRIDA (PVA)	M2	205	R\$ 8,25	R\$ 1.691,25
ED-50505 PIN-LIX 005	SETOP	ED-50505 PIN-LIX 005	LIXAMENTO MANUAL EM PAREDE PARA REMOÇÃO DE TINTA	M2	205	R\$ 2,43	R\$ 498,15
10.35.51	SUDECAP	10.35.51	CAIXA D'AGUA POLIETILENO COM TAMPA 500L	UM	2	R\$ 235,12	R\$ 470,24
ED-48521 DEOP-000-005	SETOP	ED-48521 DEOP-000-005	REDE DE AGUA TUBO PVC ROSCAS 3/4" INCLUSIVE CONEXÃO E SUPORTE.	M	30	R\$ 39,08	R\$ 1.172,40
ED-49349 ELE-INT-002	SETOP	ED-49349 ELE-INT-002	INTERRUPTOR TECLA DUPLABIPOLAR SIMPLES 10A-250V	U	24	R\$ 28,74	R\$ 689,76

49 / 82



02.26.01	SUDECAP	02.26.01	TRANSPORTE DE MATERIAL DEMOLIDO EM CARRINHO DE MÃO DMT=	M3	10	R\$	20,39	R\$	239,00
01.29	SUDECAP	01.29.03	MONTAGEM DE ANDAIME FACHEIRO	M2	24	R\$	1,76	R\$	42,24
01.29	SUDECAP	01.29.04	DESMONTAGEM DE ANDAIME FACHEIRO	M2	24	R\$	1,76	R\$	42,24
01.29	SUDECAP	01.29.01	ANDAIME FACHEIRO INCLUSIVE FORRO METALICO	M2	24	R\$	3,99	R\$	95,76
44.01.07	SUDECAP	44.01.07	ADMINISTRAÇÃO DA OBRA-MÃO DE OBRAS DE ENCARREGADO	H	175	R\$	29,90	R\$	5.232,50
ED-50367	SETOP	ED-50367	SERVENTE COM ENCARGOS COMPLEMENTARES	H	175	R\$	14,48	R\$	2.534,00
ED-50381	SETOP	ED-50381	PEDREIRO COM ENCARGOS COMPLEMENTARES	H	175	R\$	20,39	R\$	3.568,25
							<b>TOTAL:</b>	<b>R\$</b>	<b>30.073,49</b>

VALIDADE DA PROPOSTA: 90 DIAS  
 PRAZO DE EXECUÇÃO: 30 DIAS

*[Handwritten Signature]*  
 GG CONSTR. E EMPREENDIMENTOS EIRELLI  
 CNPJ:19.986.556/0001-27

DATA EMISSÃO: 17/02/2020  
*[Handwritten Signature]*  
 ENG. Wagnor Ribeiro da Silva  
 Crea-D 173083

**19.986.556/0001-27**

GG CONSTRUÇÕES E EMPREENDIMENTOS LTDA-ME

Av. dos Andradas, 367 - Loja 218 A

Centro - CEP 30120-907

BELO HORIZONTE - MG

5082

## Consulta Quadro de Sócios e Administradores - QSA

**CNPJ:** 19.986.556/0001-27  
**NOME EMPRESARIAL:** GG CONSTRUÇÕES E EMPREENDIMENTOS EIRELI  
**CAPITAL SOCIAL:** R\$200.000,00 (Duzentos mil reais)

O Quadro de Sócios e Administradores(QSA) constante da base de dados do Cadastro Nacional da Pessoa Jurídica (CNPJ) é o seguinte:

**Nome/Nome Empresarial:** GERALDO GRIGORIO  
**Qualificação:** 65-Titular Pessoa Física Residente ou Domiciliado no Brasil

Para informações relativas à participação no QSA, acessar o e-CAC com certificado digital ou comparecer a uma unidade da RFB.

Emitido no dia 21/07/2020 às 22:31 (data e hora de Brasília).

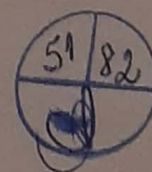

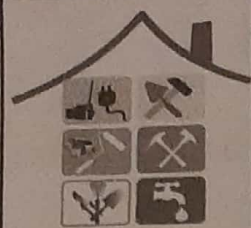

# CDM Soluções e Serviços

"A solução para suas manutenções e serviços em geral"  
Rua: Ressaquinha, 41- Novo Progresso - Contagem - 31 99203-3526.  
CNPJ 10.546.485/0001-77

Ao Caixa Escolar Escola Municipal Josefina de Souza Lima  
Escola Educarte Estação do Saber Umei  
A/C Sr.ª Rosália Cruz  
Rua: Carlos Vitorino de Sá, 920 – Bela Vista – Contagem – MG  
CNPJ: 20.102.679/0001-37

CÓDIGO	ORIGEM	DESCRIÇÃO	UND	QDE	VALOR DOS SERVIÇOS	
					Valor Unitário	Valor Total
ED-48447	SETOP	DEMOLIÇÃO DE CONSTRUÇÃO EM ALVENARIAS	M2	25,00	115,44	2.886,00
ED-48428	SETOP	COBERTURA EM TELHA METÁLICA GALVANIZADA TRAPEZOIDAL, TIPO SIMPLES, ESP. 0,50MM, ACABAMENTO NATURAL, INCLUSIVE ACESSÓRIOS PARA FIXAÇÃO, FORNECIMENTO E INSTALAÇÃO	M²	70,00	49,35	3.454,50
02.29.01	SUDECAP	TRANSPORTE DE MAT.DE QUALQUER NATUREZA EM CAÇAMBA 5M²	PÇ	2,00	221,03	442,06
ED-48412	SETOP	PEÇAS DE MADEIRA EM PARAJU 12 X 8 CM	M	80,00	34,32	2.745,60
ED-48578	SETOP	CAIXA DE CAPTAÇÃO E DRENAGEM TIPO C (100 X 100 X 120 CM), D = 500 MM A 1500MM, INCLUSIVE ESCAVAÇÃO, REATERRO E BOTA FORA	U	1,00	1.040,21	1.040,21
75.01.05	SUDECAP	TINTA LATEX PVA PREMIUM, COR BRANCA	U	3,00	250,87	752,61
ED-9199	SETOP	VIDRACEIRO COM ENCARGOS COMPLEMENTARES	H	15,00	18,40	276,00
ED-48501	SETOP	DEMOLIÇÃO DE REBOCO INCLUSIVE AFASTAMENTO	M2	205,00	12,75	2.613,75
ED-50451	SETOP	PINTURA ACRÍLICA EM PAREDE, DUAS (2) DEMÃOS, INCLUSIVE SELADOR ACRÍLICO E MASSA ACRÍLICA/CORRIDA (PVA)	M2	205,00	9,28	1.902,40
ED-50505	SETOP	LIXAMENTO MANUAL EM PAREDE PARA REMOÇÃO DE TINTA	M2	205,00	3,46	709,30
10.35.51	SUDECAP	CAIXA D'AGUA POLIETILENO COM TAMPA 500 L	U	2,00	236,15	472,30
ED-48521	SETOP	REDE DE AGUA TUBO PVC ROSCA 3/4" INCLUSIVE CONEXÕES E SUPORTES	M	30,00	40,11	1.203,30
ED-49349	SETOP	INTERRUPTOR , UMA TECLA DUPLA BIPOLAR SIMPLES 10 A - 250 V	U	24,00	29,77	714,48
03.24.01	SUDECAP	TRANSPORTE DE MATERIAL DE QUALQUER NATUREZA EM CARRINHO DE MÃO - DMT <= 50,00 M	M³	10,00	24,93	249,30
01.29.01	SUDECAP	ANDAIME FACHADEIRO INCLUSIVE FORRO METALICO	M²	24,00	2,79	66,96
01.29.03	SUDECAP	MONTAGEM E DSMONTAGEM DE ANDAIME FACHADEIRO	M²	48,00	3,91	187,44
44.01.07	SUDECAP	ENCARREGADO	H	175,00	30,93	5.412,75
ED-50367	SETOP	SERVENTE COM ENCARGOS COMPLEMENTARES	H	175,00	15,51	2.714,25
ED-50381	SETOP	PEDREIRO COM ENCARGOS COMPLEMENTARES	H	175,00	21,42	3.748,50
<b>TOTAL</b>					<b>31.591,71</b>	

Valores descritos incluindo mão de obra/Profissionais, materiais e percentual de BDI.  
Validade do orçamento: 90 dias.  
Condições de pagamento: à vista (ao final da obra).  
Prazo de entrega: 30 dias.

Contagem, 18 de fevereiro de 2020

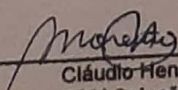
  
Cláudio Henrique Moreira  
CDM Soluções e Serviços

10.546.485/0001-77

CLÁUDIO HENRIQUE MOREIRA

Rua Ressaquinha, 41  
B. Novo Progresso - CEP 32115-070  
CONTAGEM - MG

Consulta Quadro de Sócios e Administradores - QSA

CNPJ: 10.546.485/0001-77  
NOME EMPRESARIAL: CLAUDIO HENRIQUE MOREIRA  
CAPITAL SOCIAL: R\$50.000,00 (Cinquenta mil reais)

NÃO HÁ INFORMAÇÃO DE QUADRO DE SÓCIOS E ADMINISTRADORES (QSA) NA BASE DE DADOS DO CNPJ





# D&D Soluções

Manutenções e serviços em geral

Rua: Joaquim Rocha, 330- Betânia - Contagem - 31 99416-8030.

CNPJ 31.147.297/0001-46

Ao Caixa Escolar Escola Municipal Josefina de Souza Lima  
Escola Educarte Estação do Saber Umei  
A/C Sr.ª Rosália Cruz  
Rua: Carlos Vitorino de Sá, 920 – Bela Vista – Contagem – MG  
CNPJ: 20.102.679/0001-37

Valores incluindo mão de obra, materiais e BDI.

Validade do orçamento: 90 dias.

Pagamento à vista no final da obra.

Prazo de entrega: 45 dias.

31.147.297/0001-46

DIEGO HENRIQUE SANTANA MOREIRA

11603811605

R. Joaquim Rocha, 330 - Bloco 02 - Apt. 202

B. Betânia - CEP 32017-270

CONTAGEM - MG

TABELA DE ORIGEM	CÓDIGO TABELA DE ORIGEM	DESCRIÇÃO DOS SERVIÇOS	UNIDADE	QUANTIDADE	VALOR UNITÁRIO	VALOR TOTAL
SETOP	ED-48447	DEMOLIÇÃO DE CONSTRUÇÃO EM ALVENARIAS	M2	25,00	116,55	2.913,75
SETOP	ED-48428	COBERTURA EM TELHA METÁLICA GALVANIZADA TRAPEZOIDAL, TIPO SIMPLES, ESP. 0,50MM, ACABAMENTO NATURAL, INCLUSIVE ACESSÓRIOS PARA FIXAÇÃO, FORNECIMENTO E INSTALAÇÃO	M <sup>2</sup>	70,00	50,46	3.532,20
SUDECAP	02.29.01	TRANSPORTE DE MAT.DE QUALQUER NATUREZA EM CAÇAMBA 5M <sup>2</sup>	PÇ	2,00	222,14	444,28
SETOP	ED-48412	PEÇAS DE MADEIRA EM PARAJU 12 X 8 CM	M	80,00	35,43	2.834,40
SETOP	ED-48578	CAIXA DE CAPTAÇÃO E DRENAGEM TIPO C (100 X 100 X 120 CM), D = 500 MM A 1500MM, INCLUSIVE ESCAVAÇÃO, REATERRO E BOTA FORA	U	1,00	1.041,32	1.041,32
SUDECAP	75.01.05	TINTA LATEX PVA PREMIUM, COR BRANCA	U	3,00	251,98	755,94
SETOP	ED-9199	VIDRACEIRO COM ENCARGOS COMPLEMENTARES	H	15,00	19,51	292,65
SETOP	ED-48501	DEMOLIÇÃO DE REBOCO INCLUSIVE AFASTAMENTO	M2	205,00	13,86	2.841,30
SETOP	ED-50451	PINTURA ACRÍLICA EM PAREDE, DUAS (2) DEMÃOS, INCLUSIVE SELADOR ACRÍLICO E MASSA ACRÍLICA/CORRIDA (PVA)	M2	205,00	10,39	2.129,95
SETOP	ED-50505	LIXAMENTO MANUAL EM PAREDE PARA REMOÇÃO DE TINTA	M2	205,00	4,57	936,85
SUDECAP	10.35.51	CAIXA D'AGUA POLIETILENO COM TAMPA 500 L	U	2,00	237,26	474,52
SETOP	ED-48521	REDE DE AGUA TUBO PVC ROSCA 3/4" INCLUSIVE CONEXÕES E SUPORTES	M	30,00	41,22	1.236,60
SETOP	ED-49349	INTERRUPTOR , UMA TECLA DUPLA BIPOLAR SIMPLES 10 A - 250 V	U	24,00	30,88	741,12
SUDECAP	03.24.01	TRANSPORTE DE MATERIAL DE QUALQUER NATUREZA EM CARRINHO DE MÃO - DMT <= 50,00 M	M <sup>3</sup>	10,00	26,04	260,40
SUDECAP	01.29.01	ANDAIME FACHADEIRO INCLUSIVE FORRO METALICO	M <sup>2</sup>	24,00	3,90	93,60
SUDECAP	01.29.03	MONTAGEM E DSMONTAGEM DE ANDAIME FACHADEIRO	M <sup>2</sup>	48,00	5,02	240,72
SUDECAP	44.01.07	ENCARREGADO	H	175,00	32,04	5.607,00
SETOP	ED-50367	SERVENTE COM ENCARGOS COMPLEMENTARES	H	175,00	16,62	2.908,50
SETOP	ED-50381	PEDREIRO COM ENCARGOS COMPLEMENTARES	H	175,00	22,53	3.942,75
<b>TOTAL</b>					<b>33.227,85</b>	

Contagem, 17 de fevereiro de 2020

Diego Henrique Santana Moreira  
D&D Soluções

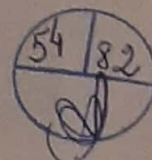

## Consulta Quadro de Sócios e Administradores - QSA

**CNPJ:** 31.147.297/0001-46  
**NOME EMPRESARIAL:** DIEGO HENRIQUE SANTANA MOREIRA 11603811605  
**CAPITAL SOCIAL:** R\$2.000,00 (Dois mil reais)

NÃO HÁ INFORMAÇÃO DE QUADRO DE SÓCIOS E ADMINISTRADORES (QSA) NA BASE DE DADOS DO CNPJ

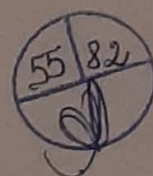

# NFS-e - NOTA FISCAL DE SERVIÇOS ELETRÔNICA

Nº: 2020/5

Emitida em:  
06/05/2020 às 10:55:33

Competência:  
06/05/2020

Código de Verificação:  
88980371

GG CONSTRUCOES E EMPREENDIMENTOS EIRELI

CPF/CNPJ: 19.986.556/0001-27

Inscrição Municipal: 0946506/001-7

AVE DOS ANDRADAS, 367, LOJA 202 A, Centro - Cep: 30120-907

Belo Horizonte

MG

Telefone:

Email:

### Tomador do(s) Serviço(s)

CPF/CNPJ: 20.102.679/0001-37

Inscrição Municipal: Não Informado

CAIXA ESCOLAR JOSEFINA DE SOUZA LIMA

RUA OLIMPIO FRANCISCO DA SILVA, 170, BELA VISTA - Cep: 32010-210

Contagem

MG

Telefone: Não Informado

Email: Não Informado

### Discriminação do(s) Serviço(s)

COBERTURA EM TELHA COM PEÇA DE MADEIRA, TROCA DA CAIXA D'ÁGUA, PINTURA E REFORMA DE DUAS SALAS, REFORMA DOS TELHADOS E JANELA DOS BANHEIROS, TROCA DO MARCO DE UMA PORTA, INSTALAÇÃO DE DUAS TETRA CHAVES E TRANSPORTE DE MATERIAL DEMOLIDO

Código de Tributação do Município (CTISS)

0705-0/05-88 / Reparação, conservação e reforma de imóveis em geral

Sub-item Lista de Serviços LC 116/03 / Descrição:

7.05 / Reparação, conservação e reforma de edifícios, estradas, pontes, portos e congêneres (exceto o fornecimento de mercadorias produzidas pelo prestador dos serviços, fora do local da prestação dos serviços, que fica sujeito ao icms).

Cod/Município da incidência do ISSQN:

3118601 / Contagem

Natureza da Operação:

Tributação fora do município

Regime Especial de Tributação: ME ou EPP do Simples Nacional

Valor dos serviços:	R\$ 30.073,49	Valor dos serviços:	R\$ 30.073,49
(-) Descontos:	R\$ 0,00	(-) Deduções:	R\$ 0,00
(-) Retenções Federais:	R\$ 0,00	(-) Desconto Incondicionado:	R\$ 0,00
(-) ISS Retido na Fonte:	R\$ 1.503,67	(=) Base de Cálculo:	R\$ 30.073,49
Valor Líquido:	R\$ 28.569,82	(x) Alíquota:	5%
		(=) Valor do ISS:	R\$ 1.503,67

Documento emitido por ME ou EPP optante pelo Simples Nacional. Não gera direito a crédito fiscal de IPI.



Prefeitura de Belo Horizonte - Secretaria Municipal de Fazenda  
Rua Espírito Santo, 605 - 3º andar - Centro - CEP: 30160-919 - Belo Horizonte MG.  
Dúvidas: SIGESP

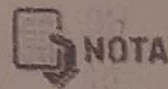

19.986.556/0001-27

GG CONSTRUCOES E EMPREENDIMENTOS LTDA-ME

Av. 367 Andradas, 367 - Loja 210 A

Centro - CEP 30120-907

BELO HORIZONTE - MG

GG CONSTRUCOES E EMPREENDIMENTOS LTDA-ME

PAGUE-SE

T.C. Nº

FINALIDADE:

Assinatura do Ordenador de Despesas

Certificamos que o  
 material  serviço  
deste documento foi recebido  
a contento.

Assinatura

Matricula

Assinatura

Matricula

1089958

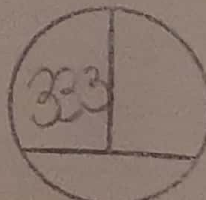
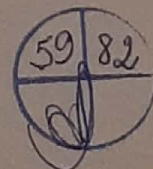

Pagamento Referente a Guia de  
Imposto

00400869591

Campo	Banco	Agência	CI	Conta					Cheque N°		R\$
018	033	3488	3	13	00251	7	8	(BILL)	001286	6	#1.503,67#
018	031	3488	1	13	00251	7	8	8.1	001286	9	

Pague por este cheque a quantia de Mil Quinhentas e Três Reais

e centavos acima.

ou à sua ordem.

Contagem 05 de Junho de 2020

*Luiz Henrique Karimho*

CX ESC JOSEFINA DE SOUZA LIMA  
20102679A001-37  
CLIENTE BANCÁRIO DESDE 04/2002



Negócios & Empresas  
CONTAGEM-CENTRO 3488  
R. DE CASSIANO 18  
CONTAGEM - MG  
CONFECÇÃO 012020

0033348820 0130012865\* 5171300251780

60/82





PREFEITURA MUNICIPAL DE CONTAGEM  
SECRETARIA MUNICIPAL DE FAZENDA  
NOTA FISCAL ELETRÔNICA DE SERVIÇO - NFS-e

Número da  
NFS-e  
17



Data e Hora da Emissão	11/05/2020 07:33:05	Competência	11/5/2020	Código de Verificação	L82FULC0J
Número do RPS		No. da NFS-e substituída		Local da Prestação	CONTAGEM - MG

Prestador de Serviço

Razão Social/Nome	ANALIA DA SILVA VILELA NUNES 10969948603				
Nome Fantasia	JA SERVIÇOS E MANUTENÇÃO EM GERAL				
CNPJ/CPF	26.089.408/0001-75	Inscrição Municipal	72085945	Município	CONTAGEM - MG
Endereço e CEP	RUA VL - 30 ,1621 - NOVA CONTAGEM CEP: 32050-090				
Complemento		Telefone	(31)3911-6661	e-mail	ANALIAVILELA32@GMAIL.COM

Tomador de Serviço

Razão Social/Nome	CAIXA ESCOLAR JOSEFINA DE SOUZA LIMA				
CNPJ/CPF	20.102.679/0001-37	Inscrição Municipal	72057295	Município	CONTAGEM - MG
Endereço e CEP	RUA OLIMPIO FRANCISCO DA SILVA , 170 - BELA VISTA CEP. 32010-210				
Complemento		Telefone	(31)3352-5697	e-mail	GMCONTRIB@GMAIL.COM

Discriminação do Serviço

Substituição de 03 portas (salas de aula e biblioteca); reparos para correção de infiltração em uma sala de aula; modificações na rede elétrica; reforma da cozinha (E. M. Josefina de Souza Lima); reparos no telhado e no piso (Educarte Estação do Saber); reparos no telhado (Educarte Lucas Braga).

**PAGUE-SE 11/05/2020**  
T.C. Nº 055/2019 7º Aditivo  
FINALIDADE: Custódio Pro Escola  
*Maria Inês de Souza Lima*  
Assinatura do Ordenador de despesas

**Certificamos que o**  
 material  serviço  
deste documento foi recebido  
a contento.

*[Assinatura]* Matrícula 1039958  
*[Assinatura]* Matrícula 0133168-6

Código do Serviço / Atividade

7.02 / 439910300 - Obras de alvenaria

Detalhamento Específico da Construção Civil

Código da Obra	1332638	Código ART	1332638
----------------	---------	------------	---------

Tributos Federais

PIS (R\$)	COFINS (R\$)	IR (R\$)	INSS (R\$)	CSLL (R\$)
Detalhamento de Valores - Prestador do Serviço		Outras Informações		Cálculo do ISSQN devido no Município
Valor do Serviço R\$	11.083,51	Natureza Operação	Valor do Serviço R\$	11.083,51
(-) Desconto Incondicionado	0,00	1-Tributação no município	(-) Deduções Permitidas em Lei	0,00
(-) Desconto Condicionado	0,00	Regime Especial Tributação	(-) Desconto Incondicionado	0,00
(-) Retenções Federais	0,00	0-Nenhum	Base de Cálculo	11.083,51
(-) Outras Retenções	0,00	Opção Simples Nacional	(x) Alíquota %	2,06
(-) ISSQN Retido	228,32	1 - Sim	ISSQN a Reter	(X) Sim ( ) Não
(=) Valor Líquido R\$	10.855,19	Incentivador Cultural	(=) Valor do ISSQN R\$	228,32
		2-Não		

Avisos

- Uma via desta Nota Fiscal será enviada através do e-mail fornecido pelo Tomador do Serviço.
- A autenticidade desta Nota Fiscal poderá ser verificada no site, <http://contagem.ginfes.com.br> com a utilização do Código de Verificação.
- Documento emitido por ME ou EPP optante pelo Simples Nacional. Não gera direito a crédito fiscal de ISS e IPI.



**RECEBEMOS**

Em 11 de 05 de 2020

*Anália da Silva Vilela Nunes*  
Assinatura do fornecedor

6182

Pagamento Referente a Guia de  
Imposto

00400867591

Comp.	Banco	Agência	Cl	Conta					Cheque Nº		RS
018 018	033 033	3488 3488	3 3	13 13	00251 00251	7 7	8 8	(BLL) BLL	001281 001281	5 5	#228,32#

Pague por este cheque a quantia de Duzentos e vinte e Oito Reais e centavos acima.

a \_\_\_\_\_ ou à sua ordem.

Contagem 05 de Junho de 2020  
*Josemar de Souza Lima*  
CX ESC JOSEMAR DE SOUZA LIMA  
20102679/0001-37  
CUENTE BANCARIO DESDE 04/2002

74202001200331001281



Negócios & Empresas  
CONTAGEM-CENTRO 3488  
R DR. CASSIANO 18  
CONTAGEM MG  
CONFEÇÃO: 01/2020

003336887 01800128154 509130025125

6282



Figura 1 Retirada do lavatório da cozinha e instalação no banheiro.



Figura 2 Instalação de pia na cozinha.





Figura 3 Cobertura da laje e caixa d'água do banheiro.



Figura 4 Troca da caixa d'água.

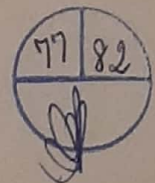



Figura 5 Retirado do bebedouro do local de passagem e instalação na varanda.



Figura 6 Pintura da sala.

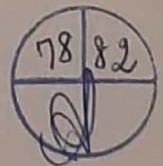
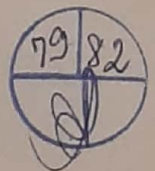



Figura 7 Restauração do teto e pintura da porta do banheiro.



Figura 8 Restauração da janela do banheiro.

80 82  
R

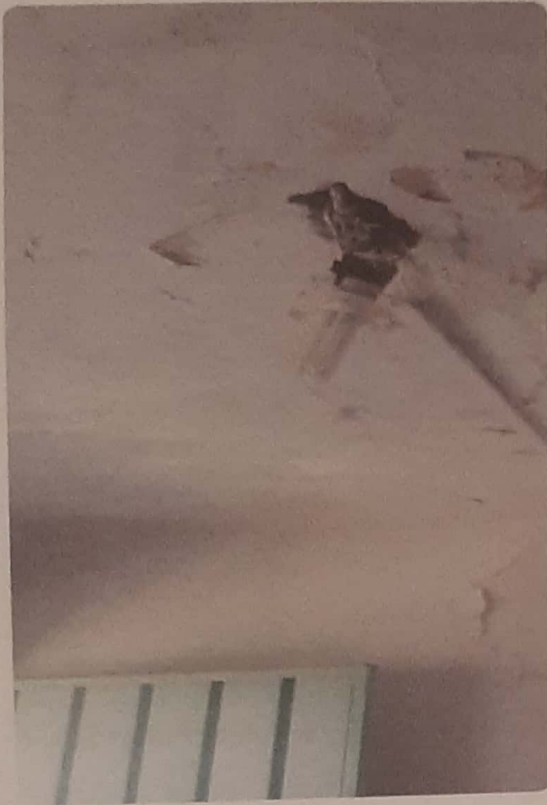

Figura 9 Restauração das paredes e pintura da biblioteca.

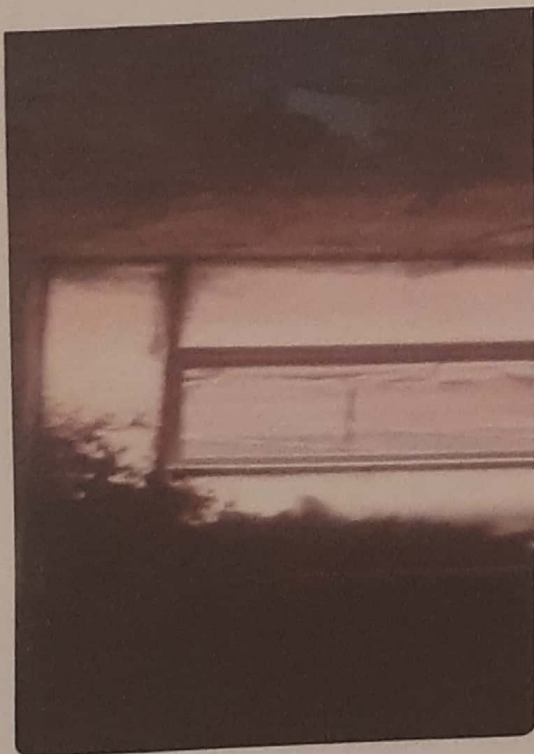

Figura 10 Troca do marco e pintura das portas.

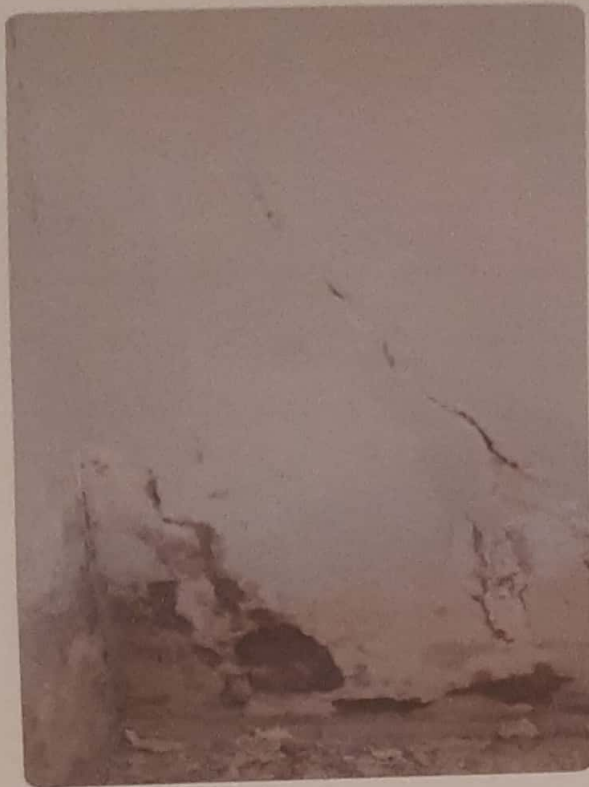
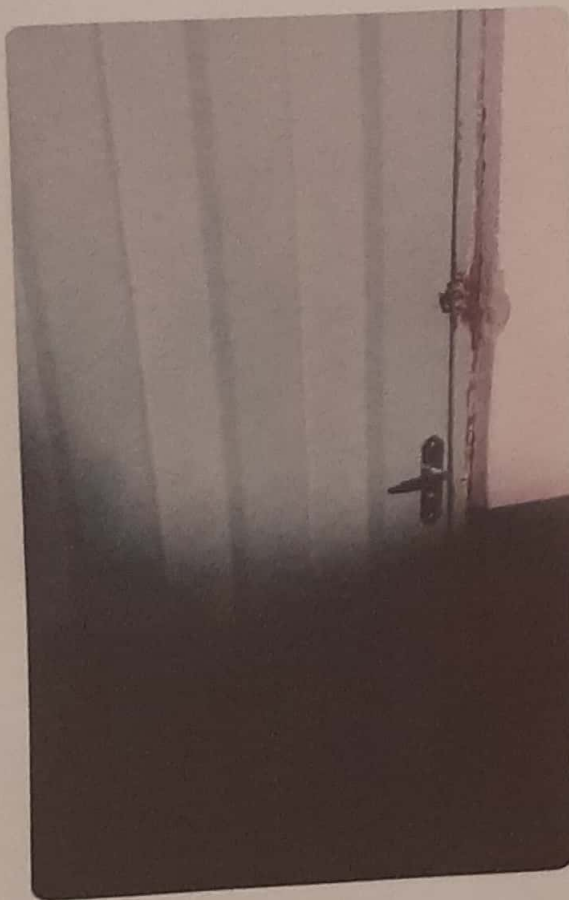